

ES MENOS DOLOROSO Y NO SE REALIZA CORTE Realizan "primer parto vertical" con éxito en Atalaya

CARLOS ALARCÓN

ATALAYA. El centro de salud de esta localidad atendió con éxito el primer caso de "Parto Vertical" de la provincia, con la intervención de la obstetriz (norteamericana) Diana Shane que se encuentra por gestión de la Red de Salud N° 03 enseñando esta técnica al personal de este nosocomio.

Grecia Pilar Cairuna Valera, de 18 años de edad, quién dio a luz una hermosa niña de dos kilos 330 gramos, cuenta que al enterarse que el centro de salud cuenta con una profesional que atiende embarazadas con la modalidad de "Parto Vertical"; decidieron tener a su bebé con esta modalidad debido a sus múltiples beneficios y menos riesgo.

Fue la obstetriz Diana Shane, natural de Denver Colorado (USA), que trabaja actualmente en la casa de espera materna del centro de salud quién acudió a la solicitud de Grecia Pilar Cairuna.

"A las tres de la madrugada iniciamos con los trabajos de parto y con éxito ayudamos a nacer a las 06:23 de la mañana a la bebé. El parto vertical tiene más beneficios, ya que es me-

nos doloroso, más rápido por la posición vertical de la mujer, la pelvis abre un 30% más, hay menos riesgo de desgarro y no se le realiza ningún corte a la madre", declaró Diana Shane.

Por su parte el director de la Red de Salud, Juan Pagán Atencio invitó a las mujeres embarazadas a optar por el "parto vertical", ya que tiene mayores ventajas a diferencia del horizontal. "Nuestro nosocomio cuenta con un ambiente especial e instrumentos adecuados para este tipo de parto", señaló.

La obstetriz Diana Shane estará hasta el mes de mayo enseñando al personal de obstetricia sobre esta modalidad de "parto vertical", y espera que tras su partida sea la opción más elegida por las damas, tomando en cuenta que las mujeres de antaño la practicaban en su totalidad.



Obstetriz Diana Shane.

CENTRO Pido de A

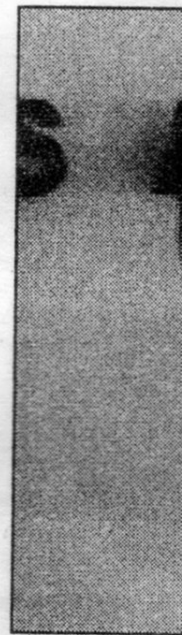

**Exdecano
Eduardo D**

IQUITOS. El
Mujer de Iq
tención del e
de Abogados
Eduardo Dor
de agredir s
menor de 15
nisterio de la
Vulnerables (

El CEM p
de apelación
gado Penal d
se varíe la c